

REV.	DESCRIÇÃO	MODIFICADO POR	DATA

Quadro de Áreas			
Piso de Origem	Cômodo	Área Medida	
Nível 0,00			
	01	ESTAR / COZINHA	19,10
	02	DORM. 01	8,40
	03	BANHO	4,44
	04	DORM. 02	8,40
	05	VARANDA	3,56
	06	LAVANDERIA	3,56
			47,46 m²

ESPECIFICAÇÕES DE ACABAMENTOS	
<input type="checkbox"/> PISO	1 - CIMENTO DESEMPENADO 2 - PISO CERÂMICO ESMALTADO PEI-4, ÍNDICE DE ABSORÇÃO INFERIOR A 10%, COEFICIENTE DE ATRITO DINÂMICO SUPERIOR A 0,4 NAS ÁREAS MOLHADAS
<input type="checkbox"/> PAREDE	1 - PINTURA LATEX ACRÍLICA SOBRE FUNDO SELADOR E MASSA ÚNICA 2 - REVESTIMENTO CERÂMICO, ALTURA 1,50 M, EM TODA A EXTENSÃO DA PAREDE 3 - REVESTIMENTO CERÂMICO, ALTURA 1,50 M, EXTENSÃO DE 2,40 M DE LARGURA 4 - REVESTIMENTO CERÂMICO, ALTURA TOTAL DA PAREDE, EXTENSÃO DE 1,10 M DE LARGURA 5 - REVESTIMENTO CERÂMICO, ALTURA TOTAL DA PAREDE, EXTENSÃO DE 0,90 M DE LARGURA
<input type="checkbox"/> TETO	1 - LAJE COM PINTURA LATEX ACRÍLICO SOBRE FUNDO SELADOR E MASSA ÚNICA 2 - FORRO EM PVC
<input type="checkbox"/> RODAPÊ	1 - RODAPÊ CERÂMICO, H=7 CM

LEGENDA DE PORTAS			
REF.	Dimensões (cm)	Quantidade	TIPO / ESPECIFICAÇÃO
(02)	80 x 210	02	PORTA DE ALUMÍNIO DE ABRIR COM LAMBRI E GUARNIÇÃO
(03)	80 x 210	03	PORTA DE MADEIRA, SEMI-OCA, PARA PINTURA

LEGENDA DE JANELAS - JANELAS ALUMÍNIO					
REF.	Dimensões (cm)	Área(m²)	Quant.	h do peitoril(cm)	TIPO / ESPECIFICAÇÕES
(01)	80 x 80	0,64	01	0,64	JANELA DE ALUMÍNIO DE ABRIR TIPO MAXIM-AR
(02)	120 x 100	1,20	01	1,20	JANELA DE ALUMÍNIO DE CORRER COM 2 FOLHAS (PARA VIDROS, VIDROS INCLUSOS)
(03)	140 x 100	1,40	02	2,80	JANELA DE ALUMÍNIO DE CORRER COM 3 FOLHAS (2 VENEZIANAS E 1 PARA VIDROS, VIDROS INCLUSOS)
(04)	140 x 100	1,40	01	1,40	JANELA DE ALUMÍNIO DE CORRER COM 2 FOLHAS (PARA VIDROS, VIDROS INCLUSOS)

LEGENDA:			
	INDICAÇÃO NÍVEIS PLANTA E CORTE		INDICAÇÃO DE VISTAS
	INDICAÇÃO DE cortes		ESPECIFICAÇÕES DE MATERIAIS
	INDICAÇÃO DE PORTAS E JANELAS		INDICAÇÃO DE EIXOS

- NOTAS DE PROJETO:
- TODAS AS JANELAS DEVERÃO POSSUIR PEITORIS EM GRANITO/ MÁRMORE COM INCLINAÇÃO MÍNIMA DE 3% EM DIREÇÃO AO LADO EXTERNO DA EDIFICAÇÃO, ADOÇÃO DE PINGADEIRA E TRANSPASSE DE 2 CM PARA CADA LADO DO VÃO.
 - DEVERÃO SER INSTALADAS SOLEIRAS EM MÁRMORE NAS PORTAS DE ACESSO A UH (SALA E COZINHA) E BANHEIRO.
 - DESNÍVEL MÁXIMO DE 15 MM NAS SOLEIRAS E/ OU REBAIXO DE BANHEIRO.
 - DEVERÃO SER ATENDIDAS AS ESPECIFICAÇÕES DE DESEMPENHO COM BASE NA NBR 15.575.
 - SERÃO RESERVADAS NO MÍNIMO 3% DAS UH PARA IDOSOS (ART. 38 DA LEI N. 10.741/2003) E 3% PARA PESSOAS COM DEFICIÊNCIA (ART. 32 DA LEI N. 13.146/2015)



PROJETO ARQUITETÔNICO	FOLHA 1/1
PREFEITURA MUNICIPAL DE TAIACU	
ASSUNTO: IMPLANTAÇÃO DE LOTES E CASAS	
LOCAL: Rua Rui Barbosa, Av. Pinheiro Machado, Rua José Tácito Fonseca Leite e Rua São José do Paraíso Residencial Nova Taiacu	
PROGRAMA NOVO PAC MCMV - FNNIS SUB 50	

SUELI AP. MENDES BIANCARDI
PREFEITA MUNICIPAL

AUTOR DO PROJETO E RESPONSÁVEL TÉCNICO
LUIZ SERRANO JUNIOR
ENG° CIVIL - CREA 0601334529

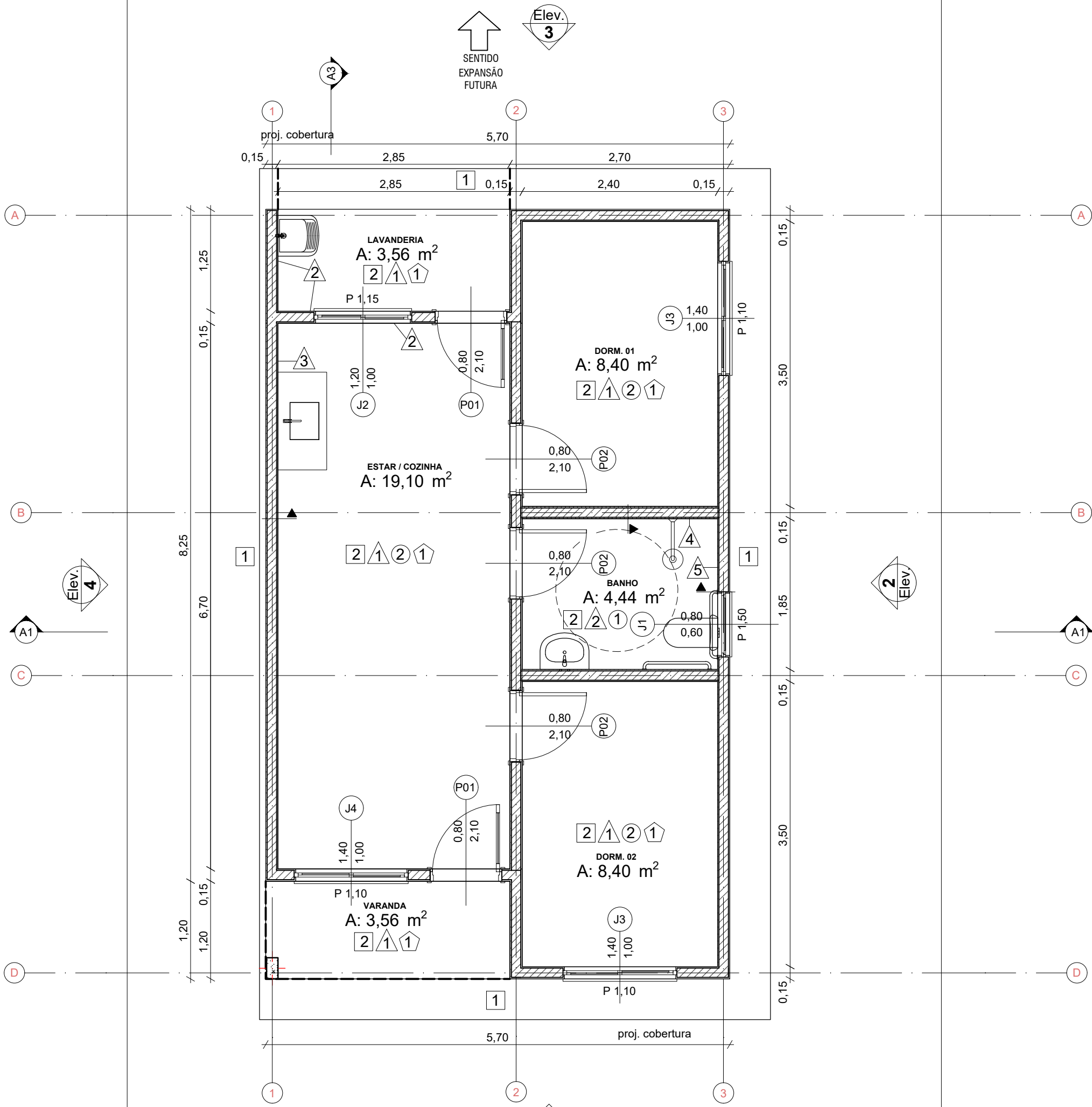

Planta Térreo
1:50

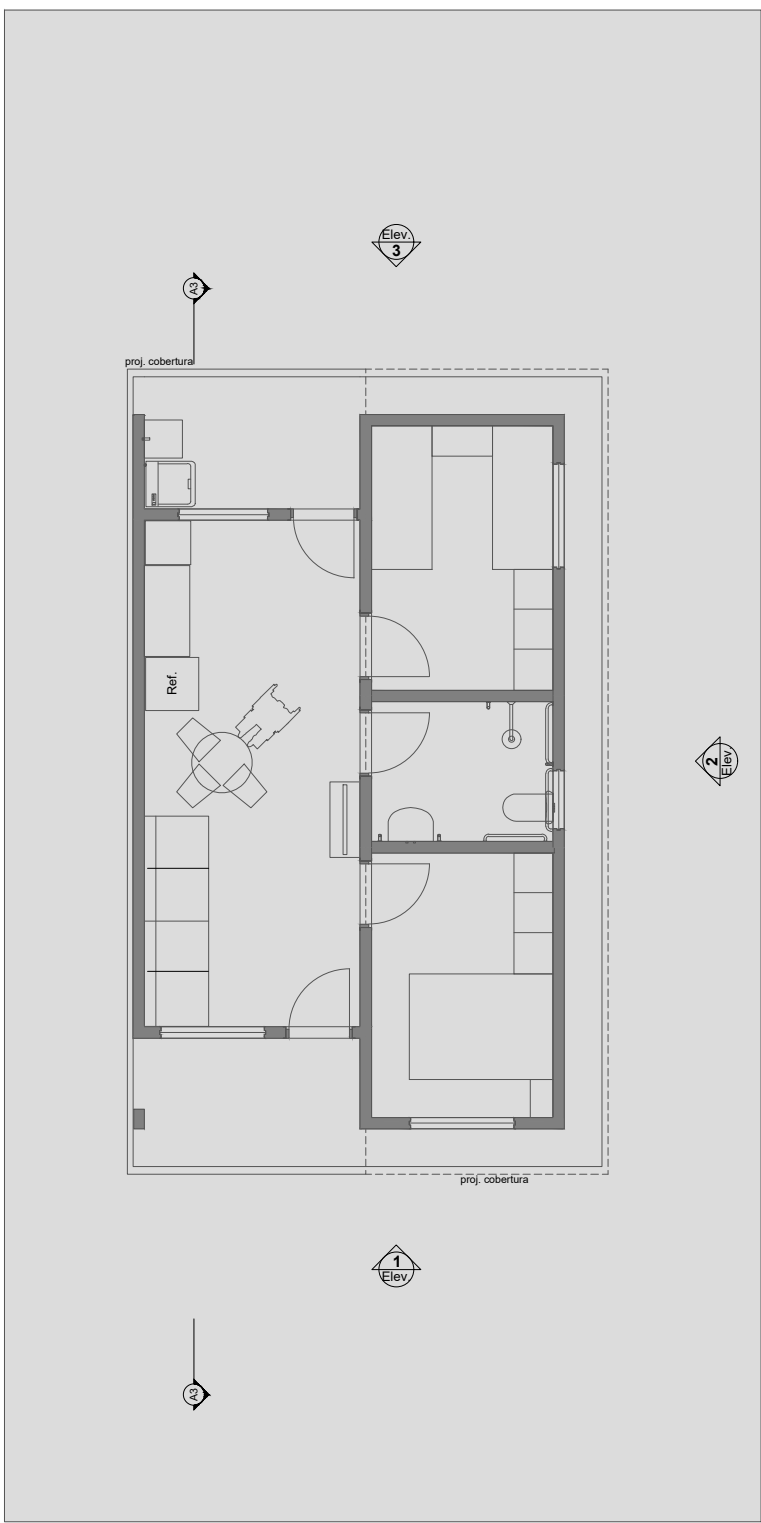

LAYOUT
1:100

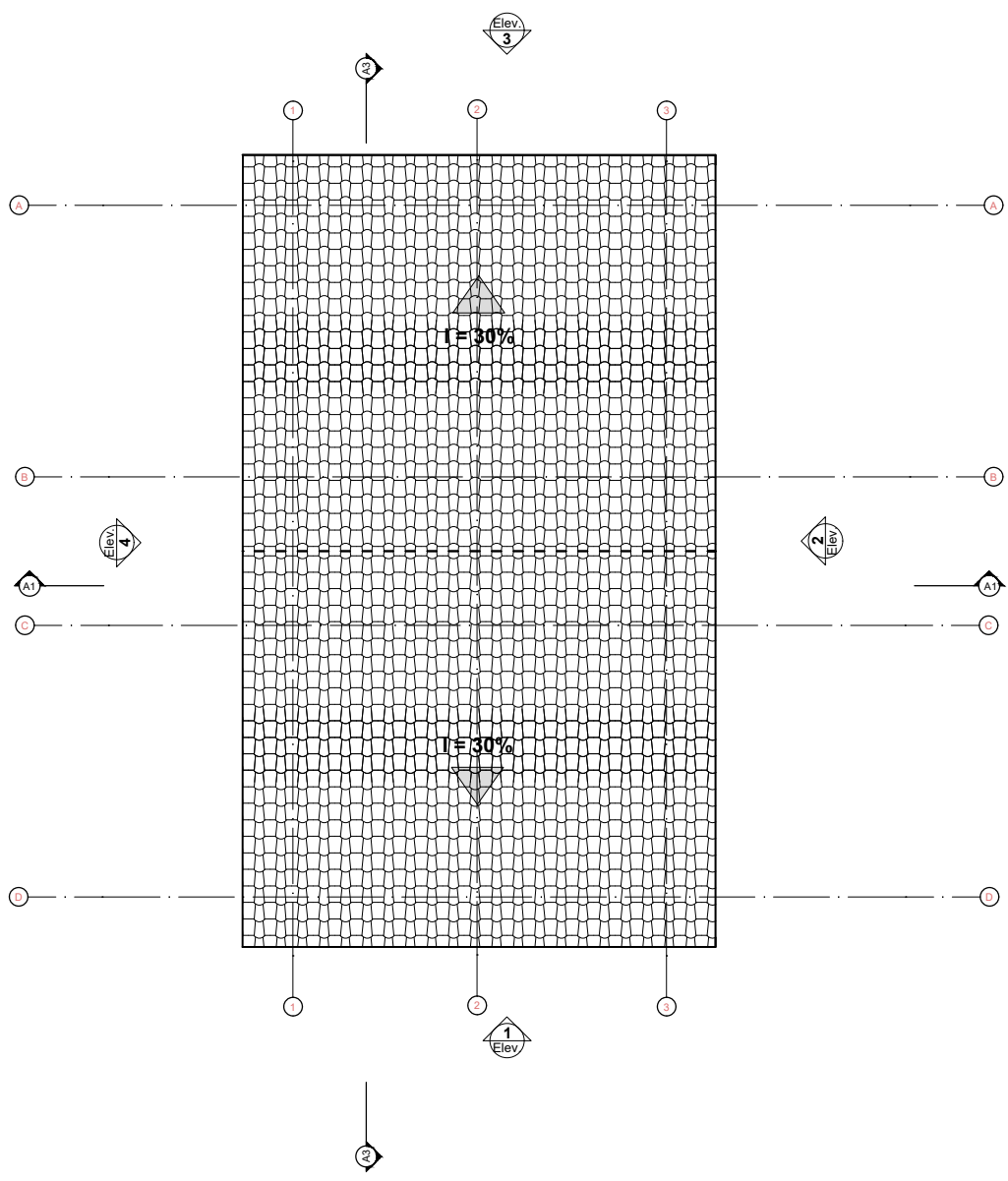

Planta Cobertura
1:100

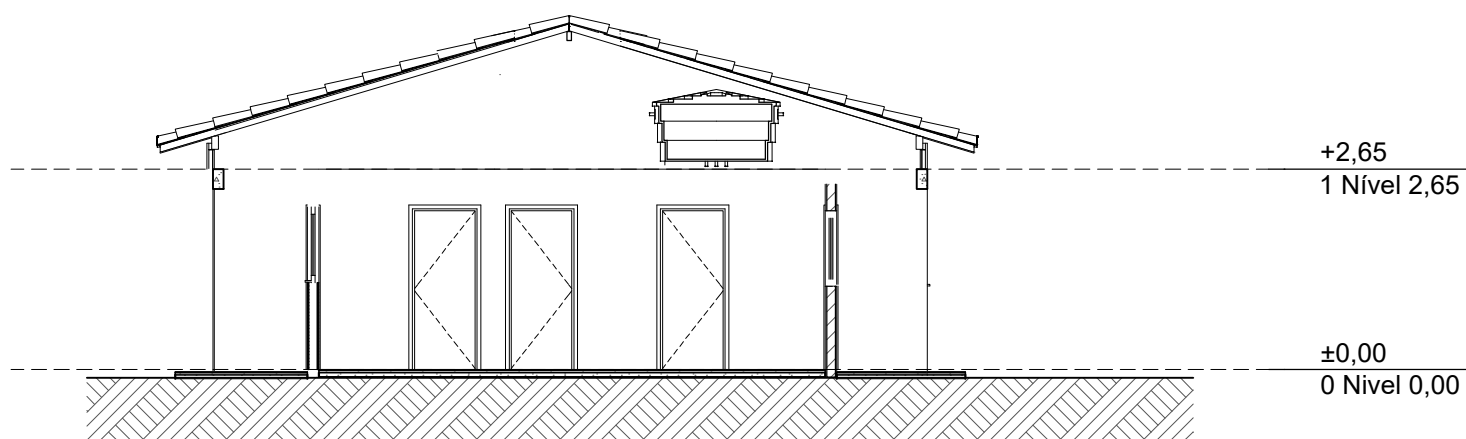

Corte
1:100

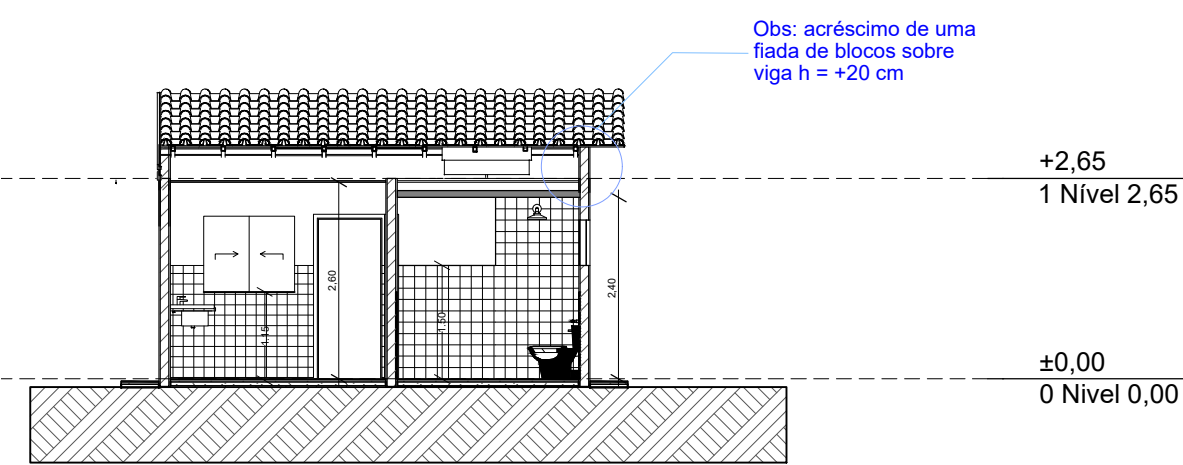

Corte
1:100

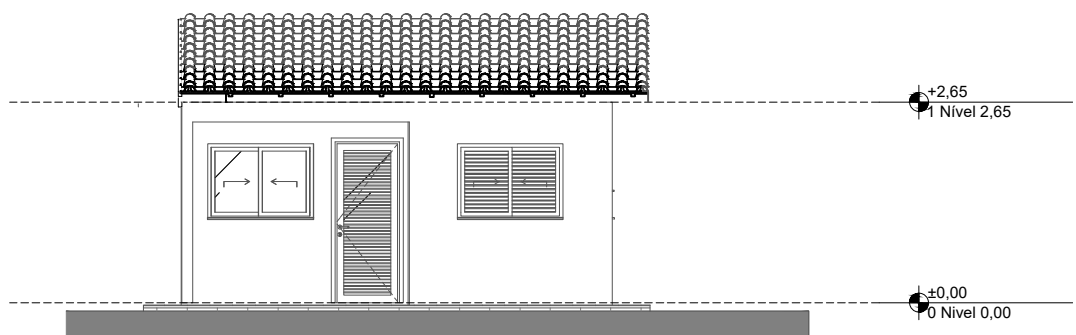

Elevação Frontal
1:100

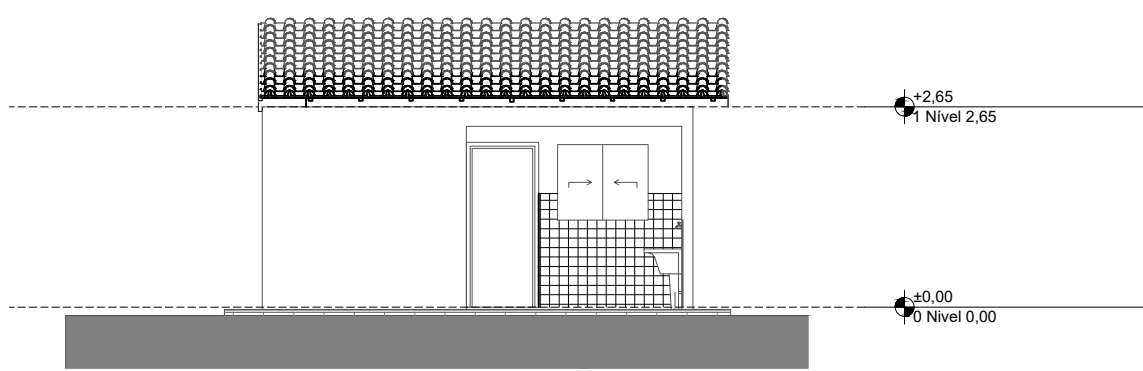

Elevação Posterior
1:100

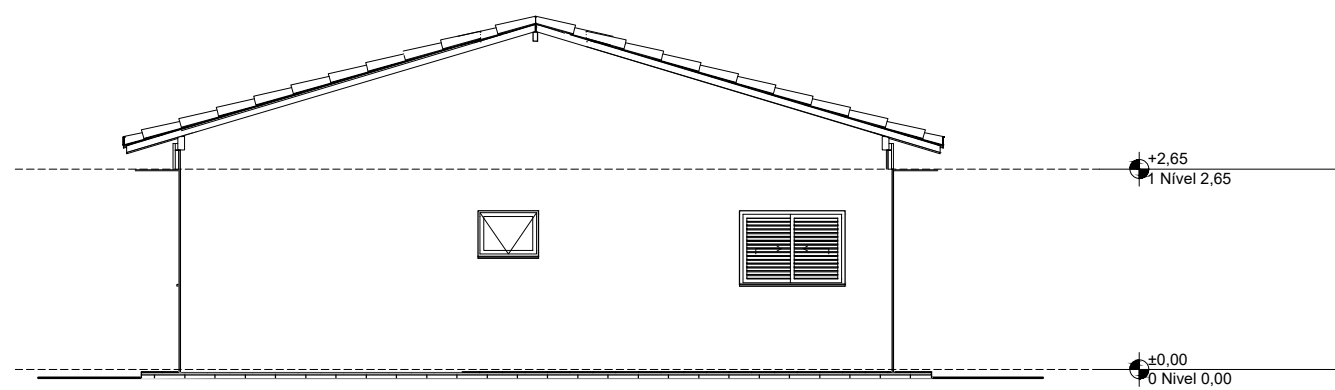

Lateral Direita
1:100

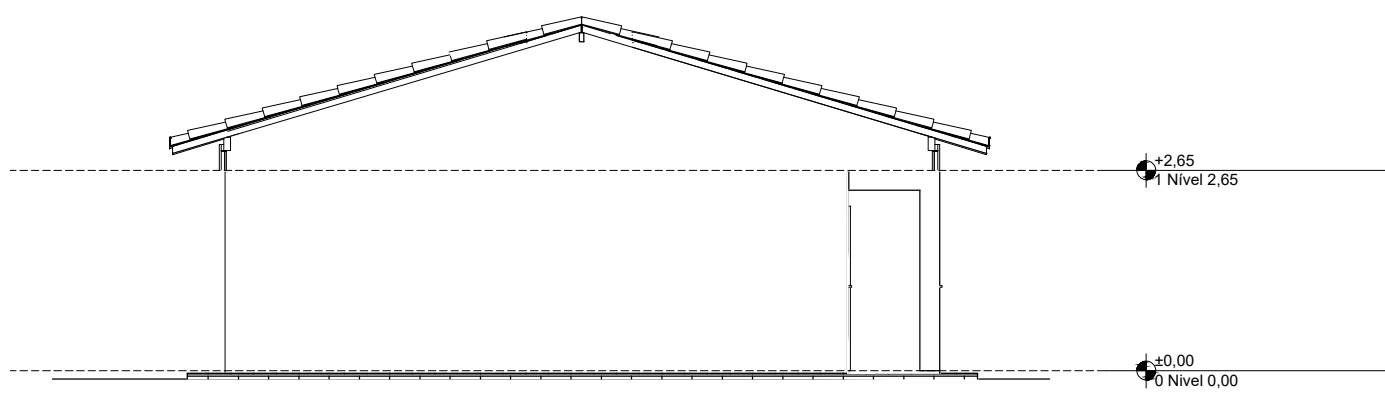

Lateral Esquerda
1:100